

特定健診情報提供（トライアングル）事業

CDツール操作マニュアル

令和元年10月8日

沖縄県国民健康保険団体連合会

## 目次

I. ツールの概要	
1. 概要	1
2. 画面機能	2
II. 利用開始	
1. 動作環境	5
2. ファイルの解凍	5
III. システムの起動／停止	
1. 起動	6
2. 停止	6
IV. データ入力手順	
1. 情報提供票の出力	7
2. 健診データの入力	9
V. 国保連合会に情報提供する際の留意事項について	
1. データの情報提供方法について	15
2. 受付可能なデータについて	16
付録1 エラーメッセージ	17

# I. ツールの概要

## 1. 概要

本ツールを利用して、特定健診情報提供業務にける健診情報の提情報供を行います。

対象者の一覧を表示する[メイン]画面、氏名や被保険者番号等の対象者情報および健診情報を入力する[データ入力/修正]画面、医療機関の情報を入力する[医療機関情報入力/修正]画面の合計3画面で構成されます。



図1 ツールの構成画面

## 2. 画面機能

### (1) メイン画面

No.	カルテ番号	保険者	証番号	氏名	性別	生年月日	尿検査	支払年月	状態
1	K-00004	那覇市	264381	浦添 ケイコ	女	19510503			編集可:今月新規
2	K-00002	那覇市	577	那覇 ハナコ	男	19560805			編集可:今月新規
3	K-00005	那覇市	80543	浦添 クニオ	男	19550110			編集可:今月新規
4	K-00001	那覇市	3654	那覇 タロウ	男	19490705	○		編集可:入力済み

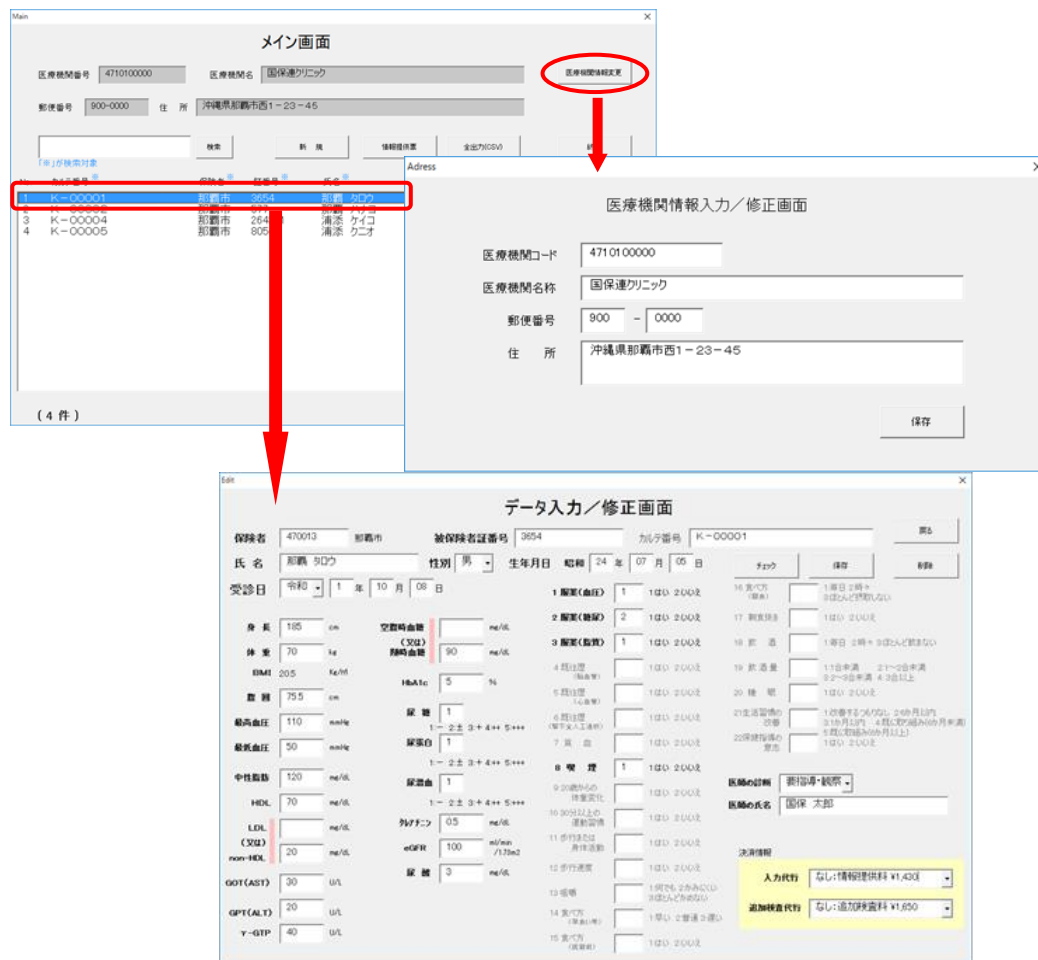
表1 メイン画面の機能概要

No	機能等	説明
1	医療機関情報表示域	医療機関情報入力／修正画面で入力した医療機関情報を表示します。
2	対象者表示域	対象者一覧を表示します。 カルテ番号、保険者名、被保険者証番号、氏名、性別、生年月日、尿検査の有無、支払年月、状態等を表示します。 対象者をマウスで選択し、ダブルクリックすることによりデータ入力／修正画面に遷移し対象者の健診情報の入力を行います。
3	検索ボタン	対象者をフリーワードで検索します。
4	新規ボタン	リストに存在しない新規の対象者データを作成します。 データ入力／修正画面に遷移します。
5	情報提供票ボタン	対象者をマウスで選択し、情報提供票ボタンをクリックすると対象者の情報提供票を出力します。
6	全出力ボタン	入力した全ての方の健診情報等を CSV で出力します。保存場所は本ツールと同じフォルダです。
7	医療機関情報変更ボタン	医療機関情報入力／修正画面に遷移し、医療機関情報の修正を行います。
8	終了ボタン	ツールを終了します。

(2) データ入力/修正画面

The screenshot shows a detailed data entry form for a patient. Key sections include:

- 保険者 (Insurer):** 470013 那覇市 (Naha City)
- 被保険者証番号 (Insurance Card No.):** 3654
- カルテ番号 (Medical Record No.):** K-00001
- 氏名 (Name):** 那覇 タロウ (Naha Tarou)
- 性別 (Sex):** 男 (Male)
- 生年月日 (Date of Birth):** 昭和 24 年 07 月 05 日
- 受診日 (Visit Date):** 令和 1 年 10 月 08 日
- 身体測定 (Physical Measurements):** 身長 185 cm, 体重 70 kg, BMI 20.5, 腹囲 75.5 cm, 最高血圧 110 mmHg, 最低血圧 50 mmHg, 中性脂肪 120 mg/dL, HDL 70 mg/dL, LDL (LDL-C) 20 mg/dL, non-HDL 30 mg/dL, GOT(AST) 20 U/L, GPT(ALT) 40 U/L, γ-GTP 40 U/L.
- 検査値 (Lab Results):** 空腹時血糖 (Fasting Blood Sugar) 90 mg/dL, 随時血糖 (Random Blood Sugar) 90 mg/dL, HbA1c 5%, 尿糖 1, 尿蛋白 1, 尿酸 3, eGFR 100 ml/min/1.73m2, クレアチン 0.5 mg/dL.
- 服薬 (Medication):** 服薬1 (Medication 1) 1, 服薬2 (Medication 2) 2, 服薬3 (Medication 3) 1.
- 喫煙 (Smoking):** 喫煙 (Smoking) 1.
- 生活習慣 (Lifestyle):** 16 食べ方 (Eating Habits), 17 朝食抜き (No Breakfast), 18 飲酒 (Alcohol), 19 飲酒量 (Alcohol Intake), 20 睡眠 (Sleep), 21 生活習慣の改善 (Improvement of Lifestyle Habits), 22 保健指導の意志 (Willingness to Follow Health Guidance).
- 医師の診断 (Physician's Diagnosis):** 要指導・観察 (Need for Guidance/Observation)
- 医師の氏名 (Physician's Name):** 国保 太郎 (Kokuhon Tarou)
- 決済情報 (Billing Information):** 入力代行 (Data Entry Agency) なし: 情報提供料 ¥1,430, 追加検査代行 (Additional Test Agency) なし: 追加検査料 ¥1,650.

表 2 データ入力/修正画面の機能説明

No	機能等	説明
1	チェックボタン	データ入力の有無、桁数、範囲が正しいかチェックを行います。エラーがあった場合はエラー内容を表示し、エラーがあった項目にカーソルを移動します。
2	保存ボタン	入力したデータを保存します。
3	削除ボタン	入力したデータを削除します。患者本人から情報提供の同意が取れなかった場合等に使用します。
4	戻るボタン	メイン画面に遷移します。
5	データ入力域	氏名、被保険者番号等、対象者の情報と特定健診情報を入力します。 LDL または non-HDL、空腹時血糖または随時血糖は、 <b>いずれかを入力して下さい。</b> 問診は、「服薬1」「服薬2」「服薬3」および「喫煙」は <b>必ず入力してください。</b>

(3) 医療機関情報入力／修正画面

Adress

医療機関情報入力／修正画面

データ入力域

医療機関コード 4710100000

医療機関名称 国保連クリニック

郵便番号 900 - 0000

住所 沖縄県那覇市西1-23-45

保存

表3 医療機関情報入力／修正画面の機能説明

No	機能等	説明
1	保存ボタン	入力した医療機関情報を保存します。保存時、入力データのチェックを行っておりエラーがある場合はメッセージを出力します。
2	データ入力域	医療機関情報を入力するエリアです。

## II. 利用開始

### 1. 動作環境

以下の環境でご利用いただけます。

表4 動作環境

パソコン OS	Windows7 SP1、Microsoft Windows 8.1、 Microsoft Windows 10 以上
EXCEL	EXCEL2007 以上

※すでにメーカーのサポートが終了している OS、ブラウザは利用しないでください。

### 2. ファイルの解凍

- (1) 受領した CD には、パスワードで圧縮されたファイルが保存されています。ダブルクリックして、別途、ご案内するパスワードを利用して、パソコンの任意の場所に解凍して下さい。
- (2) 解凍したフォルダに「system」という名称のフォルダと、「xxxxxxxxxx○○○○○yymm.xls」というファイルが存在することを確認して下さい。  
「system」フォルダは削除したり変更したりしないで下さい。  
EXCEL ファイルの名称が貴医療機関のものであることを確認して下さい。

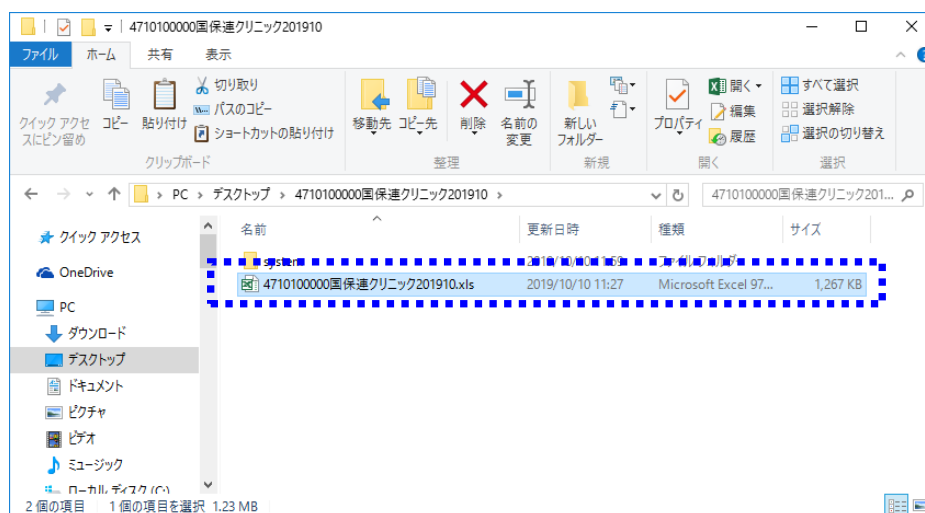

#### 注意！

以降、医療機関コードが「4710100000」、医療機関名称は「国保連クリニック」として説明しますが、各医療機関において作業を行う場合は、自医療機関コードおよび自医療機関名称に読み替えて操作をお願いします。

### Ⅲ. システムの起動／停止

#### 1. 起動

4710100000 国保連クリニック yyyyymm.xls をダブルクリックします。

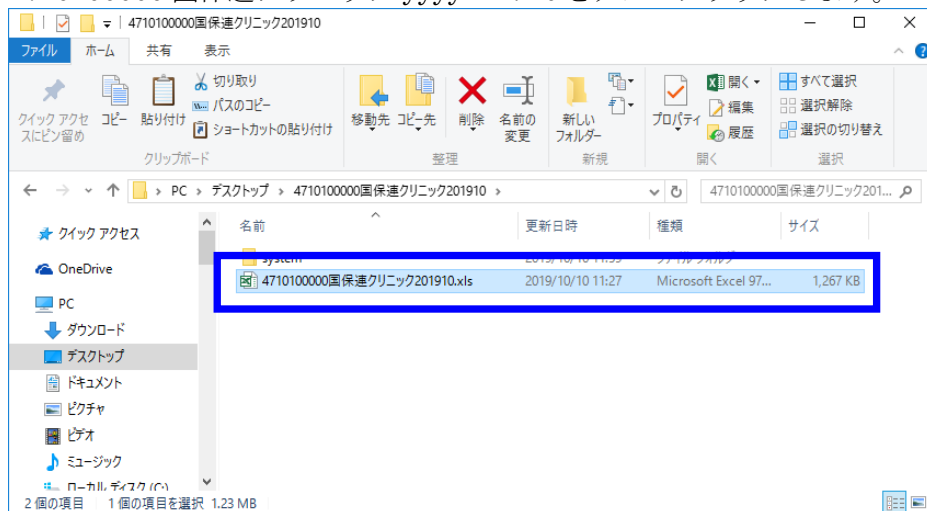

#### 2. 停止

[メイン]画面の「終了」ボタン押下により終了します。

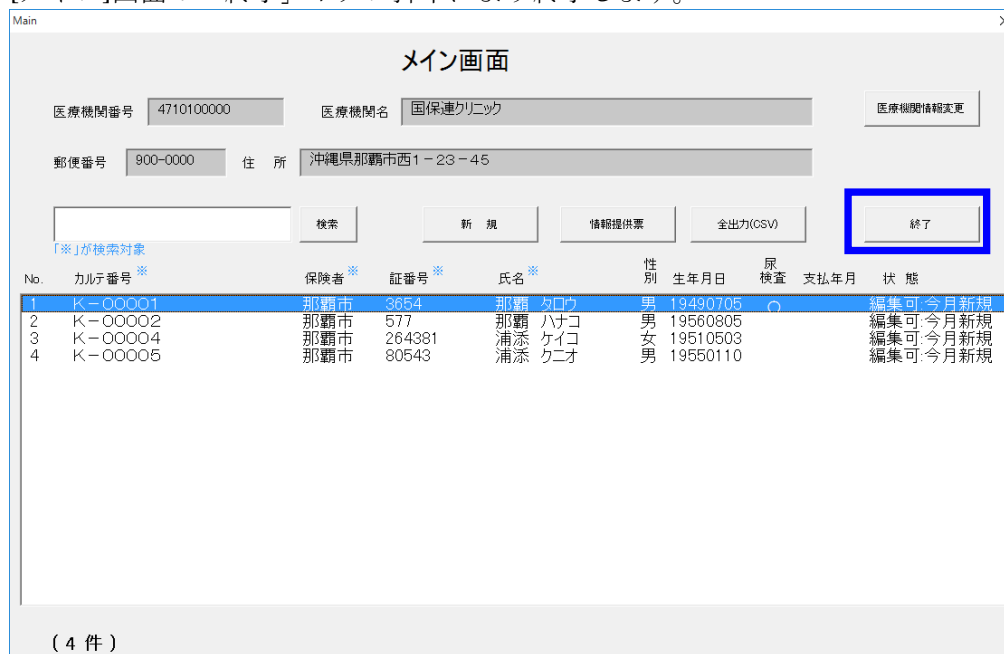



#### IV. データ入力手順

毎月配布するファイルには、医療機関情報および対象者情報（健診データは空）が既に入力されています。

##### 1. 情報提供票の出力

対象者の検査データ記録、および問診の実施と同意の確認を得る際に、情報提供票、および質問票をご活用下さい。本ツールから出力することが出来ます。

### 特定健診直情報提供票

カネサ番号: K-0000

※空白の項目を全て埋めて下さい。

特定健診直情報提供票及び同意書の記載

受診者番号	47012 那覇市	フリガナ	
医療機関番号		氏名	那覇 カロウ
健診実施番号	1	生年月日	昭和51年07月20日 42歳
		性別	男

**【検査項目】**  
対象者の検査名簿（主表を転記して下さい。） 主表名:

検査項目	項目	単位	検査等実施日	高知検査実施 (実施項目のみ)
身体測定	身長	cm		
	体重	kg		
	BMI	kg/m <sup>2</sup>		
血圧	収縮期血圧	mmHg		
	拡張期血圧	mmHg		
血中脂質検査	HDLコレステロール	mg/dl		
	LDLコレステロール	mg/dl		
	総コレステロール	mg/dl		
肝機能検査	AST (ALT)	U/L		
	γ-GTP	U/L		
血糖検査	空腹血糖	mg/dl		
	HbA1c (HbA1c)	%		
尿検査	尿蛋白			
	尿糖			
尿沈渣検査項目	血球細胞数	mg/dl		
	尿潜血	mg/dl		

**【検査の状況】**  
 同意済みのみ  
 同意済/検査済  
 同意済/尿

**【医療機関情報】**  
 記入年月日: 平成 年 月 日  
 医療機関名: 国保連クリニック  
 医療機関番号: 471010000  
 医療機関住所: 那覇市西1-23-45  
 電話番号: \_\_\_\_\_

### 標準的な質問票

※がの欄に記入

項目	質問	回答
1	現在、おからの薬の使用の有無は?	<input type="checkbox"/> はい <input type="checkbox"/> いいえ
2	血圧を下げる薬	<input type="checkbox"/> はい <input type="checkbox"/> いいえ
3	血糖を下げる薬はインスリン注射	<input type="checkbox"/> はい <input type="checkbox"/> いいえ
4	コlestロールや中性脂肪を下げる薬	<input type="checkbox"/> はい <input type="checkbox"/> いいえ
5	糖尿病、脂質異常症、高血圧等にかかっているといわれたり、治療を受けたことがありますか?	<input type="checkbox"/> はい <input type="checkbox"/> いいえ
6	糖尿病、心臓病、心臓病にかかっているといわれたり、治療を受けたことがありますか?	<input type="checkbox"/> はい <input type="checkbox"/> いいえ
7	糖尿病、腎臓病にかかっているといわれたり、治療を受けたことがありますか?	<input type="checkbox"/> はい <input type="checkbox"/> いいえ
8	現在、たばこを喫煙している。 (1) 現在、喫煙に慣れている場合は、毎日何本以上、何年何月以上、吸ったことがありますか? (2) 過去に喫煙したことがありますか?	<input type="checkbox"/> はい <input type="checkbox"/> いいえ
9	20歳の時の体重から10%以上増加している。	<input type="checkbox"/> はい <input type="checkbox"/> いいえ
10	1日30分以上の速く歩ける運動を週2日以上、1年以上実施	<input type="checkbox"/> はい <input type="checkbox"/> いいえ
11	日常生活において歩行時の歩数の検出が1日10000歩以上	<input type="checkbox"/> はい <input type="checkbox"/> いいえ
12	歩行時の歩数の検出が1日10000歩以上	<input type="checkbox"/> はい <input type="checkbox"/> いいえ
13	食事や生活習慣の改善を勧められたことはありますか?	<input type="checkbox"/> はい <input type="checkbox"/> いいえ
14	人に比べて歩くスピードが遅い。	<input type="checkbox"/> はい <input type="checkbox"/> いいえ
15	健康診断の結果から主治医から勧められたことがある。	<input type="checkbox"/> はい <input type="checkbox"/> いいえ
16	健康診断の結果から主治医から勧められたことがある。	<input type="checkbox"/> はい <input type="checkbox"/> いいえ
17	健康診断の結果から主治医から勧められたことがある。	<input type="checkbox"/> はい <input type="checkbox"/> いいえ
18	お酒(日本酒、焼酎、ビール、洋酒など)を飲む頻度	<input type="checkbox"/> 毎日 <input type="checkbox"/> 2-3回 <input type="checkbox"/> 1-2回 <input type="checkbox"/> 月に1回 <input type="checkbox"/> 月に1回以上
19	喫煙量 (1日平均の喫煙本数) (本数) (1日平均の喫煙本数) (本数) (1日平均の喫煙本数) (本数) (1日平均の喫煙本数) (本数)	<input type="checkbox"/> 1-5本 <input type="checkbox"/> 6-10本 <input type="checkbox"/> 11-15本 <input type="checkbox"/> 16-20本 <input type="checkbox"/> 21-25本 <input type="checkbox"/> 26-30本 <input type="checkbox"/> 31本以上
20	睡眠が良くない。	<input type="checkbox"/> はい <input type="checkbox"/> いいえ
21	健康や生活習慣の改善を勧められたことはありますか?	<input type="checkbox"/> はい <input type="checkbox"/> いいえ
22	健康や生活習慣の改善を勧められたことはありますか?	<input type="checkbox"/> はい <input type="checkbox"/> いいえ

※医療機関の名称・住所も記入して下さい。

日本指図書の発行について、特定健診直情報提供票として市町村へ提供すること及び市町村において保存し、必要に応じて、保健指導等に活用することを承諾します。

平成 年 月 日  
氏名 \_\_\_\_\_  
代筆 \_\_\_\_\_

(1) 出力したい対象者の行を選択（クリック）し、[情報提供票]ボタンをクリックします。

メイン画面

医療機関番号: 4710100000      医療機関名: 国保連クリニック      医療機関情報変更

郵便番号: 900-0000      住所: 沖縄県那覇市西1-23-45

    
      
      
      
      

「※」が検索対象

1	2	3	4	5	6	7	8	9	10	11	12	13	14	15	16	17	18	19	20	21	22	
K-00001	那覇市	3654	那覇	カロウ	男	19490705																編集可: 今月新規
K-00002	那覇市	577	那覇	ハナコ	男	19500805																編集可: 今月新規
K-00004	那覇市	264381	浦添	ケイコ	女	19510503																編集可: 今月新規
K-00005	那覇市	80543	浦添	ケイコ	男	19550110																編集可: 今月新規

( 4 件 )

(2) [はい]をクリックします。

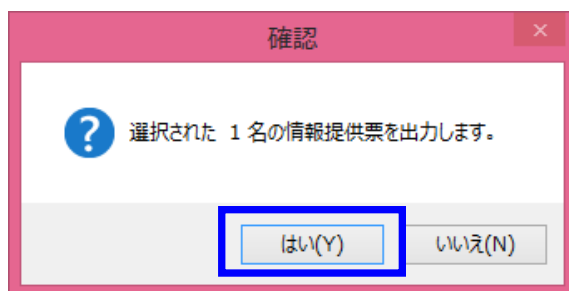

(3) [OK]をクリックします。



(4) 本ツールと同じフォルダに情報提供票ファイル（EXCEL）が出力されることを確認します。ファイルには対象者の基本情報が記載された情報提供票（健診データは記載されません）と質問票が含まれています。印刷するなどしてご利用下さい。

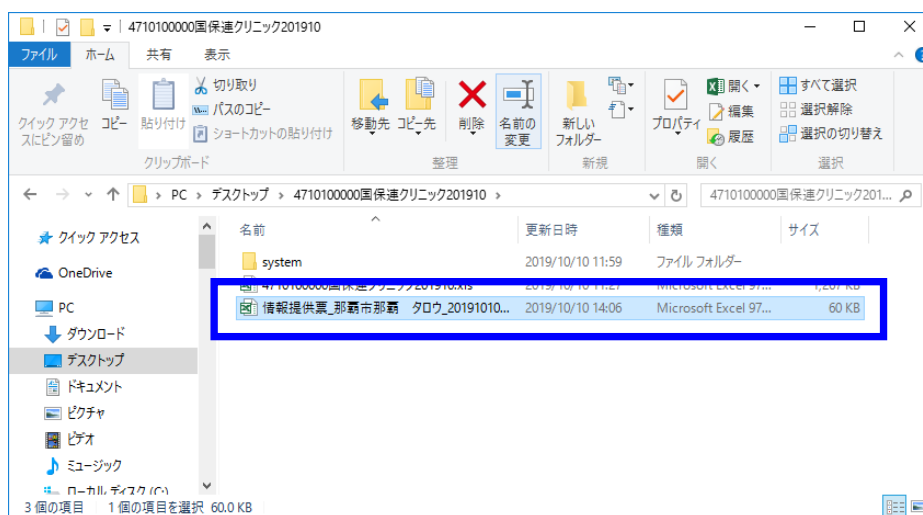

## 2. 健診データの入力

(1) システムを起動します。

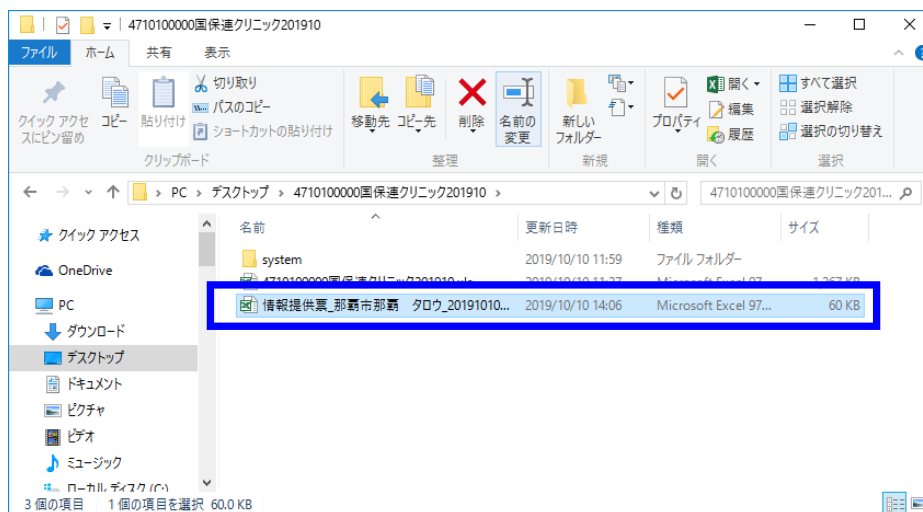

(2) 対象者リストからデータ入力したい対象者をダブルクリックします。  
(対象者が多い場合などには、検索機能で絞り込みが可能です。)

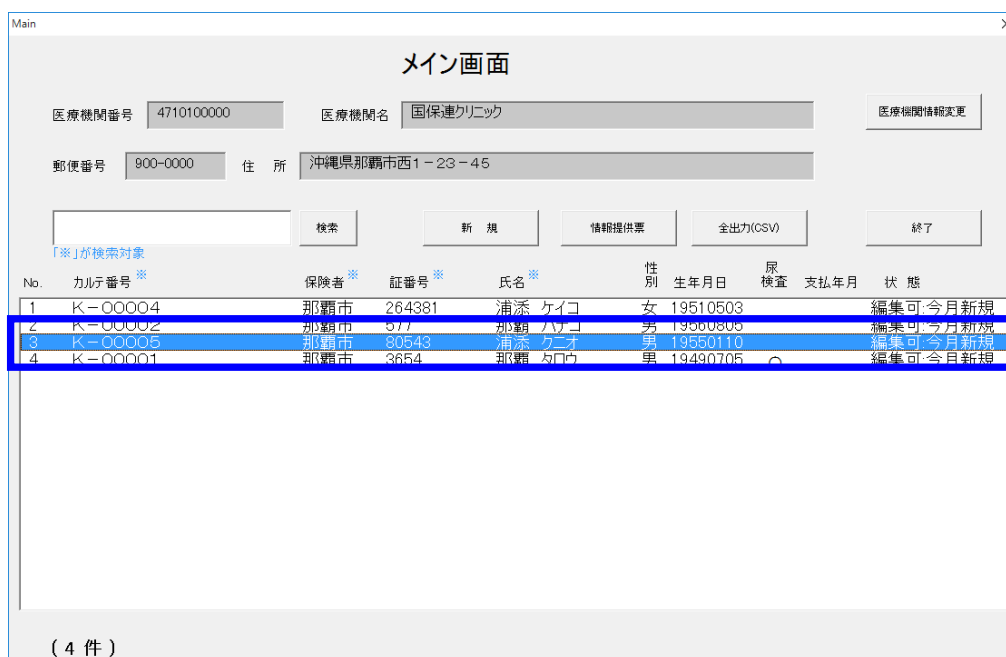

(3) 対象者の基本情報のみが入力されたデータ入力／修正画面に遷移します。健診データを入力して下さい。

データ入力／修正画面

保険者 470013 那覇市 被保険者証番号 80543 カルテ番号 K-00005

氏名 浦添 クニオ 性別 男 生年月日 昭和 30 年 01 月 10 日

受診日 年 月 日

身長 cm 体重 ke BMI ke/m<sup>2</sup> 腹囲 cm 最高血圧 mmHg 最低血圧 mmHg 中性脂肪 me/dL HDL me/dL LDL (又は) me/dL non-HDL me/dL GOT(AST) U/L GPT(ALT) U/L γ-GTP U/L

空腹時血糖 (又は) 随時血糖 me/dL HbA1c % 尿糖 1- 2± 3+ 4++ 5+++ 尿蛋白 1- 2± 3+ 4++ 5+++ 尿潜血 1- 2± 3+ 4++ 5+++ カリチニン me/dL eGFR ml/min /1.73m<sup>2</sup> 尿酸 me/dL

1 高血圧(血圧) 1はい 2はいえ  
2 糖尿病(糖尿) 1はい 2はいえ  
3 脂質異常(脂質) 1はい 2はいえ  
4 既往歴(脳血管) 1はい 2はいえ  
5 既往歴(心血管) 1はい 2はいえ  
6 既往歴(腎不全人工透析) 1はい 2はいえ  
7 貧血 1はい 2はいえ  
8 喫煙 1はい 2はいえ  
9 20歳からの体重変化 1はい 2はいえ  
10 30分以上の運動習慣 1はい 2はいえ  
11 歩行または身体活動 1はい 2はいえ  
12 歩行速度 1はい 2はいえ  
13 咀嚼 1何でも2かみにくい 3ほとんどかめない  
14 食欠方(早食い等) 1早い 2普通 3遅い  
15 食欠方(既餐前) 1はい 2はいえ

16 食欠方(暴食) 1毎日 2時々 3ほとんど摂取しない  
17 朝食抜き 1はい 2はいえ  
18 飲酒 1毎日 2時々 3ほとんど飲まない  
19 飲酒量 11合未満 21~2合未満 32~3合未満 43合以上  
20 睡眠 1はい 2はいえ  
21 生活習慣の改善 1改善するつもりなし 26か月以内 31か月以内 4既に取組み(6か月未満) 5既に取組み(6か月以上) 6既に取組み(6か月以上)  
22 保健指導の意志 1はい 2はいえ

医師の診断 医師の氏名

決済情報  
入力代行 なし:情報提供料 ¥1,430  
追加検査代行 なし:追加検査料 ¥1,650

(4) データ入力後、[チェック]ボタンをクリックして、入力内容のチェックをします。

データ入力／修正画面

保険者 470013 那覇市 被保険者証番号 3654 カルテ番号 K-00001

氏名 那覇 タロウ 性別 男 生年月日 昭和 24 年 07 月 06 日

受診日 令和 1 年 10 月 08 日

身長 165 cm 体重 70 ke BMI 20.5 ke/m<sup>2</sup> 腹囲 75.5 cm 最高血圧 110 mmHg 最低血圧 50 mmHg 中性脂肪 120 me/dL HDL 70 me/dL LDL (又は) 20 me/dL non-HDL 30 me/dL GOT(AST) 30 U/L GPT(ALT) 20 U/L γ-GTP 40 U/L

空腹時血糖 (又は) 随時血糖 90 me/dL HbA1c 5 % 尿糖 1 尿蛋白 1 尿潜血 1 カリチニン 05 me/dL eGFR 100 ml/min /1.73m<sup>2</sup> 尿酸 3 me/dL

1 高血圧(血圧) 1 1はい 2はいえ  
2 糖尿病(糖尿) 2 1はい 2はいえ  
3 脂質異常(脂質) 1 1はい 2はいえ  
4 既往歴(脳血管) 1 1はい 2はいえ  
5 既往歴(心血管) 1 1はい 2はいえ  
6 既往歴(腎不全人工透析) 1 1はい 2はいえ  
7 貧血 1 1はい 2はいえ  
8 喫煙 1 1はい 2はいえ  
9 20歳からの体重変化 1 1はい 2はいえ  
10 30分以上の運動習慣 1 1はい 2はいえ  
11 歩行または身体活動 1 1はい 2はいえ  
12 歩行速度 1 1はい 2はいえ  
13 咀嚼 1 1何でも2かみにくい 3ほとんどかめない  
14 食欠方(早食い等) 1 1早い 2普通 3遅い  
15 食欠方(既餐前) 1 1はい 2はいえ

16 食欠方(暴食) 1 1毎日 2時々 3ほとんど摂取しない  
17 朝食抜き 1 1はい 2はいえ  
18 飲酒 1 1毎日 2時々 3ほとんど飲まない  
19 飲酒量 1 11合未満 21~2合未満 32~3合未満 43合以上  
20 睡眠 1 1はい 2はいえ  
21 生活習慣の改善 1 1改善するつもりなし 26か月以内 31か月以内 4既に取組み(6か月未満) 5既に取組み(6か月以上) 6既に取組み(6か月以上)  
22 保健指導の意志 1 1はい 2はいえ

医師の診断 要指導・観察 医師の氏名 国保 太郎

決済情報  
入力代行 なし:情報提供料 ¥1,430  
追加検査代行 なし:追加検査料 ¥1,650

(5) エラーが無い事を確認して、[OK]ボタンをクリックします。

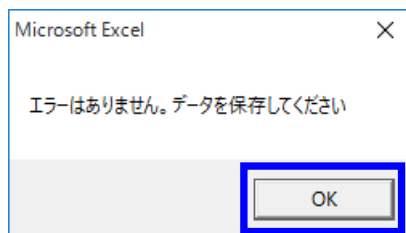

## ご参考

エラーがあると下図のようなエラーメッセージを出力します。

下図は「中性脂肪」が未入力の状態をチェックした場合の例です。

中性脂肪を入力後、再度チェックを行ってください。

本画面におけるエラーメッセージおよびその対応方法については、「付録1」をご覧ください。

The screenshot shows a data entry form with the following fields and values:

- 保険者: 470013 那覇市
- 被保険者証番号: 3954
- カルテ番号: K-00001
- 氏名: 那覇 タロウ
- 性別: 男
- 生年月日: 昭和 24 年 07 月 06 日
- 受診日: 令和 1 年 10 月 08 日
- 身長: 185 cm
- 体重: 70 kg
- BMI: 20.5
- 空腹時血糖 (空腹): [ ] mg/dL
- 随時血糖: 90 mg/dL
- HbA1c: 5 %
- 尿糖: 1
- 尿蛋白: 1
- 尿潜血: 1
- 中性脂肪: [ ] mg/dL
- HDL: 70 mg/dL
- LDL (又は): [ ] mg/dL
- non-HDL: 20 mg/dL
- GOT(AST): 30 U/L
- GPT(ALT): 20 U/L
- γ-GTP: 40 U/L
- 1 脂質(血圧): 1 1 1 2 0 0 0 0 0 0
- 2 脂質(糖尿): 2 1 1 1 2 0 0 0 0 0
- 3 脂質(脂質): 1 1 1 1 2 0 0 0 0 0
- 4 尿潜血(尿潜血): 1 1 1 1 2 0 0 0 0 0
- 5 尿糖: 2 0 0 0 0 0 0 0 0 0
- 6 尿蛋白: 1 1 1 1 2 0 0 0 0 0
- 7 尿潜血: 1 1 1 1 2 0 0 0 0 0
- 8 尿糖: 1 1 1 1 2 0 0 0 0 0
- 9 尿蛋白: 1 1 1 1 2 0 0 0 0 0
- 10 20歳以上の体重変化: 1 1 1 1 2 0 0 0 0 0
- 11 30分以上の運動習慣: 1 1 1 1 2 0 0 0 0 0
- 12 歩行または身体活動: 1 1 1 1 2 0 0 0 0 0
- 13 歩行速度: 1 1 1 1 2 0 0 0 0 0
- 14 喫煙: 1 何でも 2 おみい 3 ほとんどおみい
- 15 飲酒: 1 早 2 普通 3 遅い
- 16 飲酒: 1 1 1 1 2 0 0 0 0 0
- 17 飲酒: 1 1 1 1 2 0 0 0 0 0
- 18 飲酒: 1 1 1 1 2 0 0 0 0 0
- 19 飲酒量: 1 1 1 1 2 0 0 0 0 0
- 20 睡眠: 1 1 1 1 2 0 0 0 0 0
- 21 生活習慣の改善: 1 改善するつもりなし 2 6か月以内 3 1か月以内 4 既に取組み(6か月未満) 5 既に取組み(6か月以上)
- 22 保健指導の意志: 1 1 1 1 2 0 0 0 0 0
- 医師の診断: 要指導・観察
- 医師の氏名: 国保 太郎
- 決済情報: 入力代行: なし; 情報提供料 ¥1,430; 追加検査代行: なし; 追加検査料 ¥1,650

(6) チェック完了後、[保存]ボタンをクリックしてデータを保存します。

(7) エラーチェックが実行されます。  
エラーが無い事を確認して、[OK]ボタンをクリックします。

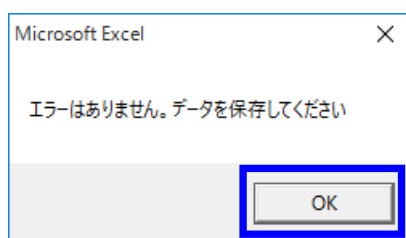

(8) [OK]ボタンをクリックします。

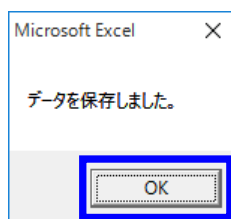

### ご参考

データ入力途中やチェックエラーが存在する状態で保存することも可能です。その場合、[メイン]画面の状態が「入力済み」の表示とはなりません。一旦保存しておき、後で追加の入力を行ってください。

(9) メイン画面にて、状態が「入力済み」となっていることを確認したら入力完了です。

Main

### メイン画面

医療機関番号 4710100000      医療機関名 国保連クリニック      医療機関情報変更

郵便番号 900-0000      住 所 沖縄県那覇市西1-23-45

検索      新規      情報提供票      全出力(GSV)      終了

「※」が検索対象

No.	カルテ番号※	保険者※	証番号※	氏名※	性別	生年月日	尿検査	支払年月	状態
1	K-00004	那覇市	264381	浦添 ケイコ	女	19510503			編集可:今月新規
2	K-00002	那覇市	577	那覇 ハナコ	男	19560805			編集可:今月新規
3	K-00005	那覇市	80543	浦添 クニオ	男	19550110			編集可:7月初年度
4	K-00001	那覇市	3654	那覇 タロウ	男	19490705	○		編集可:入力済み

( 4 件 )

## V. 国保連合会に情報提供する際の留意事項について

### 1. データの情報提供方法について

#### (1) データ作成方法

ツールにデータを入力後、ツール自体をフォルダごと CD または DVD に焼き付け（コピー）します。

#### (2) データ提出方法

(1) で作成した CD または DVD を国保連合会まで郵送頂くか、または、ご持参ください。送付先は以下の通りです。

〒900-8559

那覇市西3丁目14番18号

沖縄県国民健康保険団体連合会 保険者支援課

TEL 098-863-2357

FAX 098-867-6794

#### (3) 受付期間等

受付期間	毎月1日から10日の期間とします。 ※10日が休日の場合は前営業日。
受付時間	午前9時～午後5時



## 2. 受付可能なデータについて

- (1) ツールの [メイン] 画面における最終列 (状態) が「入力済み」であるデータが受付可能なデータとなります。

状態欄が空白または「今月新規」になっている対象者のデータは、未入力の項目がある等、エラーが存在することを示しており、情報提供頂いても受付エラーとなりますのでデータ修正を実施後、情報提供をお願いします。

データ修正後は、必ず、[チェック]処理および[保存]処理を実施してください。

医療機関番号 4710100000 医療機関名 国保連クリニック 医療機関情報変更

郵便番号 900-0000 住所 沖縄県那覇市西1-23-45

検索 新規 情報提供票 全出力(CSV) 終了

「※」が検索対象

No.	カルテ番号※	保険者※	証番号※	氏名※	性別	生年月日	尿検査	支払年月	状態
1	K-00004	那覇市	264381	浦添 ケイコ	女	19510503			編集可:今月新規
2	K-00002	那覇市	577	那覇 ハナコ	男	19560805			編集可:今月新規
3	K-00005	那覇市	80543	浦添 クニオ	男	19550110			編集可:今月新規
4	K-00001	那覇市	3654	那覇 タロウ	男	19490705	○		編集可:入力済み

(4件)

上の例では1行目～3行目はエラーがあり、4行目のみが健診情報提供データとして扱われます。

## 付録1 エラーメッセージ

データ入力／修正画面における主なエラーメッセージは以下の通りです。メッセージに従って再入力してください。

エラーメッセージ	備考
「●●●」が未入力です。	データを入力してください。
「●●●」が数字以外です。	数値を入力してください。
「●●●」は、○～○以内で入力します。	範囲内の値を入力してください。
「●●●」は小数点以下○桁以内で入力します。	範囲内の桁数で入力してください。
「●●●」は○桁以内で入力します。	範囲内の桁数で入力してください。
「●●●」を正しく入力してください。	不正なデータが入力されています。 適切なデータを入力してください。
「●●●」をリストより選択してください。	リストから値を選択してください。
「●●●」「●●●」共に未入力です。	いずれかのデータを入力してください。